

Chico Buarque



Teresinha

Tom: Bm

Bm **B/a**
O primeiro me chegou Como quem vem do
E7/ab
florista
G6 **F#7/4(9)**
Trouxe um bicho de pelú_____cia Trouxe um
F#7(b9) **Bm**
bro_____che de ametista
G7m **E7/ab** **Bm/a**
Me contou suas via_____gens E as vantagens
F#7/bb
que ele ti_____nha
D **B7/eb** **C#7**
Me mostrou o seu reló_____gio Me chamava de
F#7
rainha
D/c **G/b** **Gm/bb**
Me encontrou tão desarmada Que tocou meu
B/a
coração
E7/ab **G6**
Mas não me negava nada E, assustada, eu
F#7(b13) **Bm**
disse não

B/A / / E7/Ab / / G6 / F#7(b13) Bm /

B/a
O segundo me chegou Como quem chega do
E7/ab
bar
G6 **F#7/4(9)**
Trouxe um litro de aguarden_____te Tão
F#7(b9) **Bm**
amar_____ga de tragar
G7m **E7/ab** **Bm/a**
Indagou o meu passado E cheirou minha
F#7/bb
comida
D **B7/eb** **C#7**
Vasculhou minha gave_____ta Me chamava de
F#7
perdida
D/c **G/b** **Gm/bb**
Me encontrou tão desarmada Que arranhou
B/a
meu coração
E7/ab **G6**
Mas não me entregava nada E, assustada,
F#7(b13) **Bm**
eu disse não

B/A / / E7/Ab / / G6 / F#7(b13) Bm /

Chico Buarque

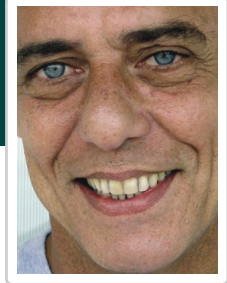

O terceiro me chegou Como quem chega do
E7/ab
nada
G6 **F#7/4(9)**
Ele não me trouxe na_____da Também
F#7(b9) **Bm**
na_____da perguntou
G7m **E7/ab** **Bm/a**
Mal sei como ele se chama Mas entendo o
F#7/bb
que ele quer
D **B7/eb** **C#7**
Se deitou na minha cama E me chama de
F#7
mulher
D/c **G/b** **Gm/bb**
Foi chegando sorrateiro E antes que eu
B/a
disse não
E7/ab **G6**
Se instalou feito um posseiro Dentro do
F#7(b13) **Bm**
meu cora_____cão